

CV Elena Cruz González

FORMACIÓN ACADÉMICA.

Master en Dirección y Administración de Fundaciones y Entidades no Lucrativas por el Instituto Carlos V (UAM) y cuya tesina versó sobre la Fundación ONCE y FUNDOSA GRUPO. 2003-2004.

Master en Dirección y Administración de Empresas por IADE -ONCE (Universidad Autónoma de Madrid). 2000-2001.

Licenciatura en Derecho realizada en el Colegio Universitario "Cardenal Cisneros" dependiente de la Universidad Complutense de Madrid. Octubre 1993 a Junio 1998.

FORMACIÓN COMPLEMENTARIA.

Programa de Cultura Institucional e Innovación impartido entre los meses de mayo a noviembre de 2010 por Fundación ONCE y Grupo Fundosa.

Curso de Accesibilidad Universal y Diseño para Todos, impartido por la Fundación ONCE y por el Colegio de Arquitectos de Madrid. Abril 2010 a Mayo 2010.

Curso de Valoración de Proyectos Empresariales de 24 horas de duración, realizado desde el 7 de septiembre 2009 al 30 septiembre 2009, impartido por la Fundación Tripartita para la Formación del Empleo, Fundosa Grupo y el Fondo Social Europeo.

Curso de Auditor de Calidad de 20 horas de duración, realizado desde el 3 de septiembre de 2007 al 6 de septiembre del 2007, impartido por la Fundación Tripartita para la Formación del Empleo, Fundosa Grupo y el Fondo Social Europeo.

Curso de Aplicación del Sistema de Calidad en el Área de Proyectos de Fundación ONCE de 3 horas de duración, realizado el 23 de marzo de 2006, impartido por el Instituto de la Calidad.

Curso de Fiscalidad de Empresa por la Universidad Autónoma de Madrid. Noviembre 1999 a Diciembre 1999.

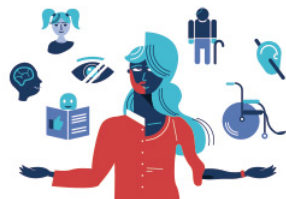

Participación como docente en la I, II y III Edición del Máster de Accesibilidad Universal y Diseño para Todos impartido por la Universidad de Jaén.

Participación como docente en la I, II, III, IV y V Edición **MÁSTER EN SMART CITY ACCESIBLE. LA CIUDAD GLOBAL**

En la actualidad, trabajo como técnico jurídico en la Dirección de Accesibilidad Universal e Innovación de la Fundación ONCE.